SEGELFLUGVERBAND DER SCHWEIZ
FEDERATION SUISSE DE VOL A VOILE
FEDERAZIONE SVIZZERA DI VOLO A VELA

Organisation SFVS / FSVV 2026

(28.2.2026)

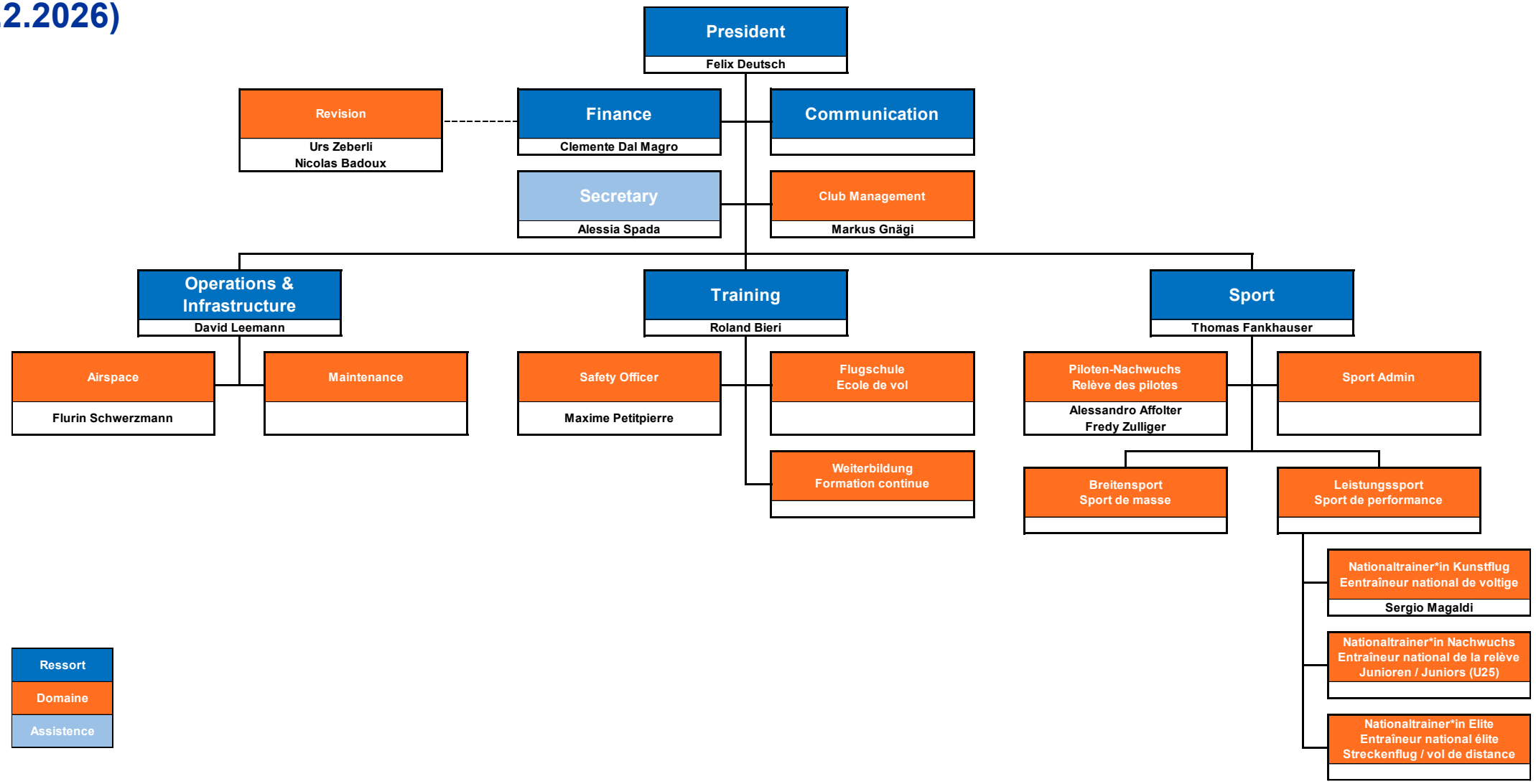

© SFVS 2026

SEGELFLUGVERBAND DER SCHWEIZ
FEDERATION SUISSE DE VOL A VOILE
FEDERAZIONE SVIZZERA DI VOLO A VELA

Experten-Teams / Équipe d'experts 2026

(28.2.2026)

President
Felix Deutsch

- AeCS ZV / AeCS CC
- Mitgliederverwaltung / Gestion des membres — Sarah Amstad
- EGU — Felix Deutsch, David Leemann
- SFT / JVV
- Partner / Partenaires
- ICT — Felix Deutsch, Clemente Dal Magro

Communication

- Event Management
- Social Media (Instagram) — Nico Frank Müller
- Webmaster — Felix Deutsch, Alessia Spada, Deimanté Mileryté
- Redaktor
- Marketing & PR
- Sponsoring

Operations & Infrastructure
David Leemann

- AIM / Charting — Simon Gantner
- FASST-CH — Giorgio Tresoldi
- Flugzeugunterhalt — Lukas Billeter

Training
Roland Bieri

- Fligth Safety
- AeroMed — Axinja Kiese
- BFK / CP
- Ausbildungsunterlagen / Documents de formation
- Flugschule / Ecole de vol
- Examiner — Heinz Brem
- Kursadministration / Admin. des cours
- Instruktoren

Sport
Thomas Fankhauser

- Auswertung und Admin. / Évaluation et Admin.
- IGC Delegate — Ueli Messmer, Thomas Frey
- NAC (AeCS) — Christophe Petitpierre
- Athletenkommission / Comm. des athlètes — Barbara Kuttel (♀), Moriz Urwyler (U25), Michael Reiner (Elite), Christian Syfrig (Kunstfl.)
- Trainer Team — Rainer Cronjäger
- Vereinssport — Sportverantwortliche der Vereine
- NSFW / CNVV (WeGlide)
- CIVA Delegate — Hanspeter Rohner, Philipp Küchler
- eSport — Davide Giovanelli, Marco Segreff (ICT)
- 100er Club — Pascal Brunner
- Peter Jeger Stiftung — Thomas Frey
- Team Captains — Barbara Kuttel, Leon Blum, Sandro Fankhauser, Sebastian Fautschi, Julius Lübstorf

Ressort
Domaine

© SFVS 2026