SEGELFLUGVERBAND DER SCHWEIZ
FEDERATION SUISSE DE VOL A VOILE
FEDERAZIONE SVIZZERA DI VOLO A VELA

Organisation SFVS / FSVV 2025

(8.7.2025)

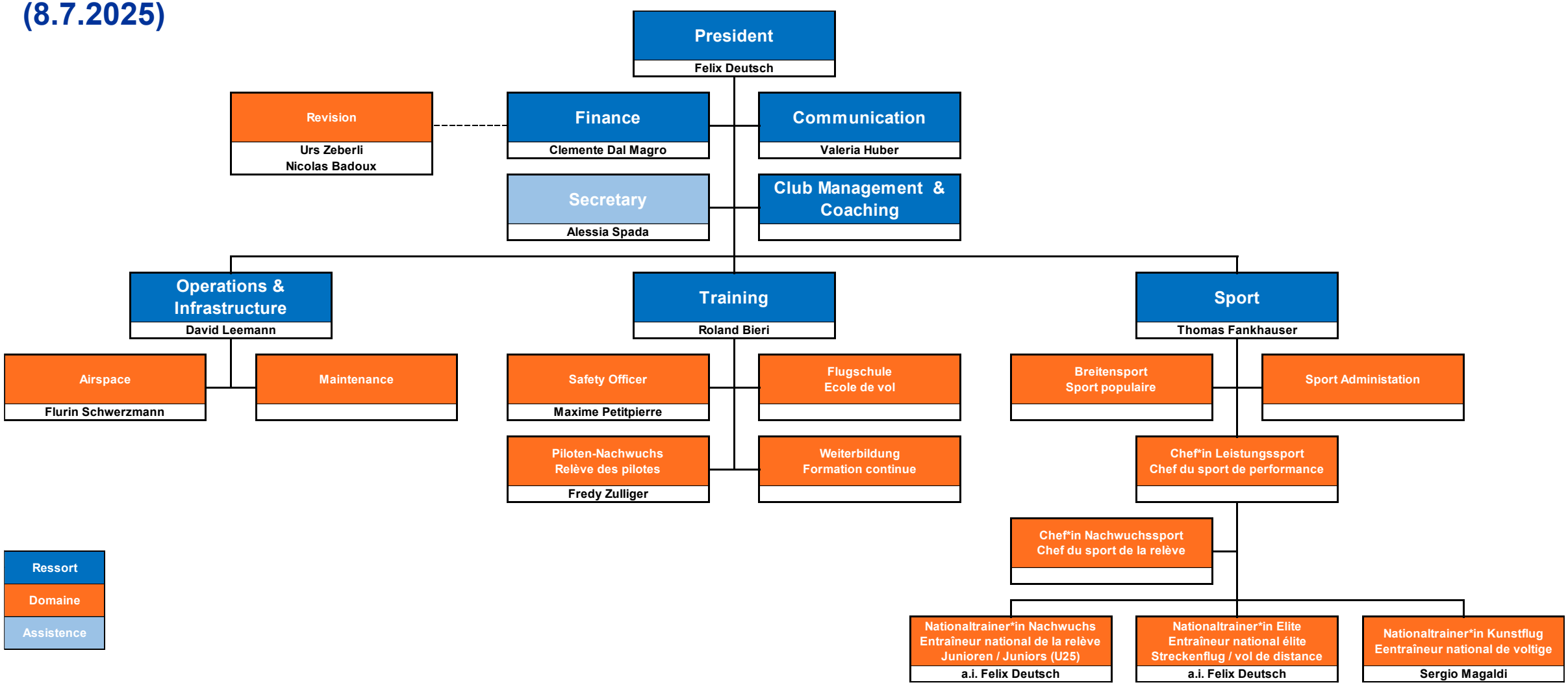

© SFVS 2025

SEGELFLUGVERBAND DER SCHWEIZ
FEDERATION SUISSE DE VOL A VOILE
FEDERAZIONE SVIZZERA DI VOLO A VELA

Experten-Teams / Équipe d'experts 2025

(8.7.2025)

President
Felix Deutsch

- AeCS ZV / AeCS CC
- Mitgliederverwaltung / Gestion des membres — Simone Curti, Sarah Amstad
- EGU — Felix Deutsch, David Leemann
- SFT / JVV
- Partner / Partenaires
- ICT

Communication
Valeria Huber

- Event Management
- Social Media (Instagram) — Nico Frank Müller
- Webmaster
- Redaktor
- Marketing & PR
- Sponsoring

Operations & Infrastructure
David Leemann

- AIM / Charting — Simon Gantner
- FASST-CH — Giorgio Tresoldi

Training
Roland Bieri

- Fligth Safety
- AeroMed — Axinja Kiese
- BFK / CP — Reinhold Müller
- Ausbildungsunterlagen / Documents de formation
- Flugschule / Ecole de vol
- Examiner — Heinz Brem
- Kursadministration / Admin. des cours — Reinhold Müller
- Instruktoren

Sport
Thomas Fankhauser

- Auswertung und Admin. / Évaluation et Admin. — Christine Messmer
- IGC Delegate — Ueli Messmer, Thomas Frey
- NAC (AeCS) — Christophe Petitpierre
- Athletenkommission / Comm. des athlètes — Barbara Kuttel (♀), Moriz Urwyler (U25), Michael Reiner (Elite), Christian Syfrig (Kunstfl.)
- NSFW / CNVV (WeGlide) — Dominik Mauchle
- CIVA Delegate — Hanspeter Rohner, Philipp Küchler
- eSport — Davide Giovanelli, Marco Segreff (ICT)
- 100er Club — Petra Schneuwly
- Peter Jeger Stiftung — Thomas Frey

Ressort
Domaine

© SFVS 2025