SEGELFLUGVERBAND DER SCHWEIZ
FEDERATION SUISSE DE VOL A VOILE
FEDERAZIONE SVIZZERA DI VOLO A VELA

Organisation SFVS / FSVV 2024
(2.3.2024)

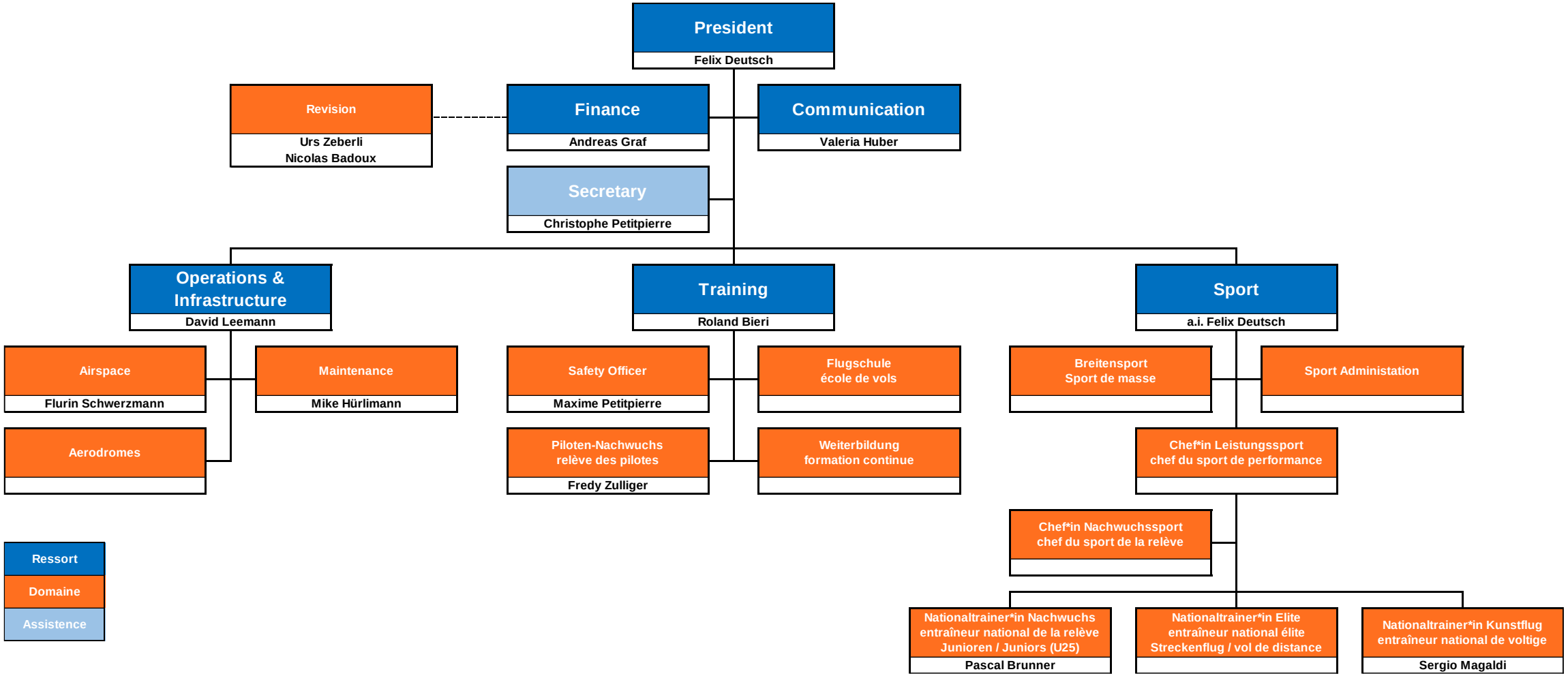

© SFVS 2024

SEGELFLUGVERBAND DER SCHWEIZ
FEDERATION SUISSE DE VOL A VOILE
FEDERAZIONE SVIZZERA DI VOLO A VELA

Experten-Teams / Équipe d'experts 2024
(2.3.2024)

President
Felix Deutsch

- AeCS ZV / AeCS CC
- Mitgliederverwaltung / gestion des membres: Simone Curti Schmid, Sarah Amstad
- EGU: Felix Deutsch, David Leemann
- SFT / JVV
- Partner / partenaires
- ICT

Communication
Valeria Huber

- Event Management
- Redaktor
- Social Media: Luca Scheuchzer, Cédric Spycher
- Marketing & PR
- Webmaster
- Sponsoring

Operations & Infrastructure
David Leemann

- AIM / Charting: Simon Gantner
- Airspace: Markus Romer

Training
Roland Bieri

- Fligth Safety
- Flugschule / école de vol
- AeroMed: Stefan Drechsel
- Examiner: Heinz Brem
- BFK / CP: Reinhold Müller
- Kursadministration / admin. des cours: Reinhold Müller
- Ausbildungsunterlagen / documents de formation
- Instruktoren

Sport
a.i. Felix Deutsch

- Auswertung und Admin. / Évaluation et Admin.: Christine Messmer
- NSFW / CNVV (WeGlide): Dominik Mauchle
- IGC Delegate: Ueli Messmer, Thomas Frey
- CIVA Delegate: Hanspeter Rohner, Philipp Küchler
- NAC (AeCS): Christophe Petitpierre
- eSport: Davide Giovanelli
- Trainings-Therapeutin / Thérapeute d'entraînement: Delia Flury
- 100er Club: Petra Schneuwly
- Athletenkommission / comm. des athlètes: Barbara Kuttel (♀), Moriz Urwyler (U25), Jürg Haas (Elite), Christian Syfrig (Kunstfl.)
- Peter Jeger Stiftung: Thomas Frey

Ressort
Domaine

© SFVS 2024